Organigramm

01.01.2024

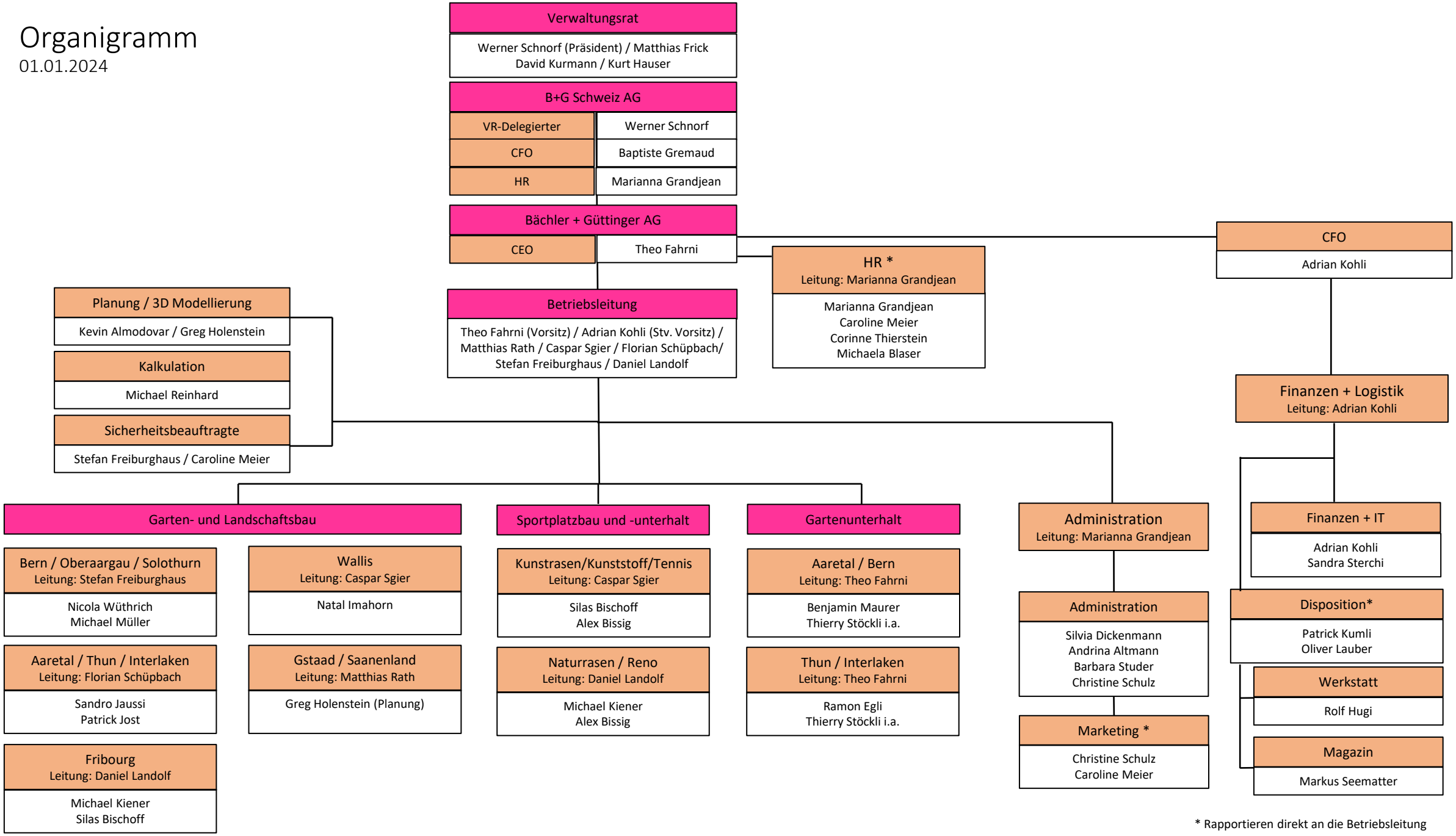

* Rapportieren direkt an die Betriebsleitung